

Castell'Arquato - Vigolo Marchese - € 165.000

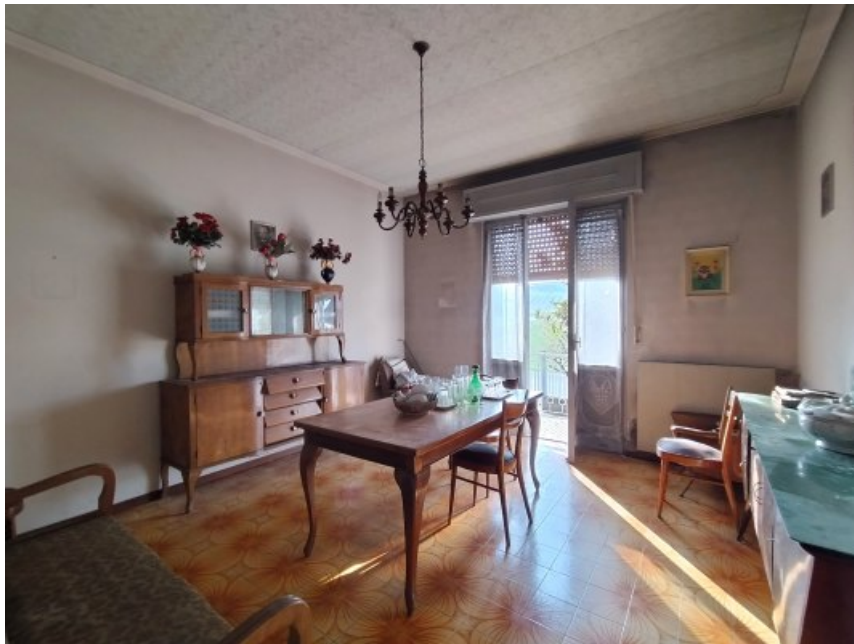

Bifamiliare con 2 appartamenti, cantina e autorimessa

Codice Immobile	019
Tipologia	Abitazione bifamiliare/trifamiliare
Posizione	Castell'Arquato
Prezzo	165.000 €

CASTELL'ARQUATO - VIGOLO MARCHESE

In piccola palazzina composta da sole 4 unità abitative, nelle immediate vicinanze del centro del paese, è disponibile una porzione di fabbricato da cielo a terra costituita da **due appartamenti con ampie cantine e spaziosa autorimessa al piano seminterrato.**

Gli appartamenti sono posti rispettivamente al piano rialzato e al primo ed ultimo piano della palazzina che si trova prospiciente la strada principale, comoda a tutti i servizi che il paese di Vigolo Marchese offre.

Gli ambienti interni sono spaziosi e ben distribuiti, funzionali al buon vivere e molto luminosi. Ogni appartamento è composto da ingresso, soggiorno, cucina, tinello, bagno, due camere da letto e balcone.

Superficie commerciale 2 appartamenti: mq 214 (mq 107 ciascuno) - cantine mq 55 - balconi mq 22 - autorimessa mq 48

POSSIBILITA' DI ACQUISTO DI UN SOLO APPARTAMENTO AL PIANO RIALZATO

LUOGHI DI INTERESSE NEI DINTORNI:

- [Battistero di Vigolo Marchese;](#)
- [Castell'Arquato - Uno fra i Borghi più belli d'Italia;](#)
- [Borghi medievali in Val D'Arda - Vigolo Marchese e Castell'Arquato;](#)

- [Il panificio "Perazzi" e la sua torta di Vigolo.](#)