

Alseno, Via Emilia - € 1.500,00/mese

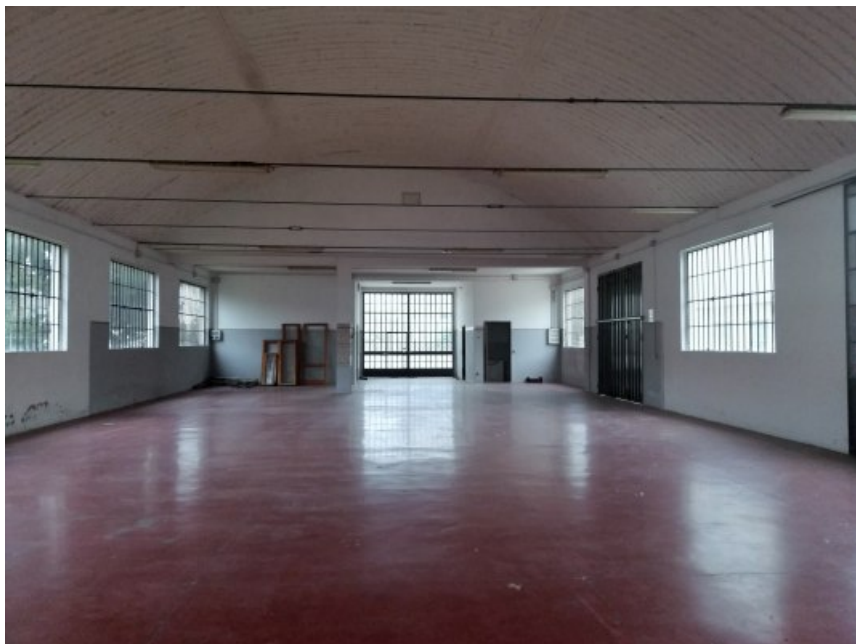

Capannone artigianale

Codice Immobile	348
Tipologia	Locale commerciale affitto
Posizione	Alseno
Prezzo	1.500,00 €

Alseno - Fronte strada: via Emilia

Si propone in **affitto un locale commerciale idoneo per la vendita all'ingrosso e al dettaglio** con ufficio e bagno praticamente nuovo, situato in ottima posizione con fronte principale prospiciente strada statale.

L'immobile è dotato di ampia vetrina, tre accessi e grandi vetrate che rendono luminosissimo l'ambiente interno. Dispone di utenze autonome.

Lo stabile è situato a circa 10 km dal casello autostradale di Fiorenzuola d'Arda e dispone di area pertinenziale esterna per il parcheggio della clientela.

Superficie mq 400,00

Affittasi solamente a referenziati. Richiesta fidejussione bancaria a garanzia del pagamento.

MAGGIORI INFORMAZIONI IN UFFICIO